



## APOSTILAMENTO

Franca - SP, 17 de março de 2021.

**Ofício nº 002/2022**

**Assunto: ALTERAÇÃO DO PLANO DE TRABALHO**

**Processo nº: 2018 024144**

**Termo de Colaboração nº: 0151/2018**

**Objeto/Serviço: SERVIÇO DE ACOLHIMENTO INSTITUCIONAL PARA ADULTOS E FAMÍLIAS NA MODALIDADE ABRIGO INSTITUCIONAL – PROTEÇÃO DE ALTA COMPLEXIDADE.**

**OSC: PASTORAL DO MENOR E FAMÍLIA DA DIOCESE DE FRANCA**

**Senhora Gislaine Liporoni Peres  
Secretária Municipal de Ação Social**

**Com cópia para Equipe de Monitoramento**

Por meio do presente Ofício a OSC Pastoral do Menor e Família da Diocese de Franca, inscrita no CNPJ nº 56.885.262/0002-16. Com a sede à Avenida Dom Pedro I, nº 5.549, Vila Gosuen, CEP 14.409-180, Franca/SP. Solicita alteração conforme descrito abaixo:

### **1 - RESUMO DA PROPOSTA DE ALTERAÇÃO DO PLANO DE TRABALHO**

Desde que assumiu o serviço de acolhimento, a PAMEN constatou, através de levantamento prévio realizado pela OSC antecessora, bem como por novas diligências realizadas, a necessidade urgente de dar reparos e manutenção no prédio do Abrigo, neste contexto citamos alguns fatores, como segue:

- ✓ Um quarto na ala feminina em situação de muita infiltração e no momento se encontra interditado. Segue fotos em anexo.
- ✓ Banheiro feminino que é utilizado pelas usuárias do serviço, não existem portas nos sanitários e nem nos chuveiros, não tem lavatórios e as instalações de uso para deficientes estão enferrujadas e quebrados. Segue fotos em anexo.
- ✓ Caixa d'água está condenada, necessitando ser trocada o quanto antes. Segue fotos em anexo.

Para tal ação cumpre registrar que, embora os recursos destinados para manutenção do prédio não sejam suficientes, há valores, como recursos de custeio que não foram gastos durante o período de 2020, devido a pandemia por COVID 19.



[www.pastoralmenorfranca.com.br/contato](http://www.pastoralmenorfranca.com.br/contato)

18/03/22  
D. D. D.

Diante do exposto, é o presente para requerer autorização do Órgão Gestor de Assistência Social, para que o recurso apontado pela Prestação de Contas, referente ao exercício de 2021, já reservada a provisão com RH, seja remanejado para manutenção e reparo das questões acima citado, visando oferecer melhores condições para as acolhidas, pois o ambiente é insalubre, inseguro, não proporciona privacidade para acolher famílias com crianças, mulheres trans, e mulheres em situação de rua que acessam o serviço de acolhimento.

## 2 – READEQUAÇÃO QUE ESTÁ SENDO PREVISTA

Assinale com (x) as alternativas pertinentes às alterações	
	Recursos humanos (ANEXO I)
	Carga Horária (ANEXO II)
	Horário de Funcionamento do Serviço (ANEXO III)
	Metas (ANEXO IV)
	Serviços de Terceiros (ANEXO V)
	Material de Consumo (ANEXO VI)
	Aquisição de novos equipamentos não previstos (ANEXO VII)
X	Reparos e Manutenção (ANEXO VIII)

## 3 – JUSTIFICATIVA DA PROPOSTA DE ALTERAÇÃO

Importante informar que o espaço atual do quarto e banheiro feminino não atende como disposto na Tipificação Nacional dos Serviços Socioassistenciais, bem como suas instalações são insalubres, não oferecendo segurança, privacidade e dignidade as usuárias do serviço.

A caixa d'água se encontra furada, vasando água, toda enferrujada, não mantendo no reservatório água de qualidade, conforme é exigido pela Vigilância Sanitária. A mesma pode a qualquer momento ficar sem funcionamento, necessitando ser trocada com urgência de forma que seja feito as adequações hidráulicas, suficiente para atender a demanda do serviço.

## 4 – ATIVIDADES QUE SERÃO REALIZADAS A PARTIR DA ALTERAÇÃO PROPOSTA

Para que ocorra a execução desta proposta, será imprescindível contratar uma construtora que possa dar manutenção e assegurando que o funcionamento do Abrigo, na ala feminina não seja interrompido.

Com a proposta acima, o quarto e o banheiro feminino da ala feminina do Abrigo, oportunizará salubridade, privacidade e segurança as mulheres com crianças, ou sem criança e as mulheres trans, possibilitará melhor qualidade de vida para as acolhidas e o espaço ficara mais espaçoso, o banheiro ficará de acordo com a ABNT, bem com as exigências da vigilância sanitária, auxiliando na economia de energia, de água e manutenção.

No caso de custos financeiros para que ocorra a proposta, será importante a realocação de recurso, está ação não influenciará nas atividades firmadas no Plano de Trabalho atual. Pois só ocorrerá através da autorização para utilizar o saldo remanescente do ano anterior. Que são os recursos de custeio que não foram gastos durante o período de 2020, devido a situação pandêmica vivenciada na época.

#### ANEXO VIII

#### REPAROS E MANUTENÇÃO

Tipo de Serviço que está sendo adquirido: Reparo e Manutenção de um Quarto e o Banheiro Feminino das Usuárias e a troca da caixa d'água.

Valor a ser utilizado: R\$ 70.000,00

Fonte do remanejamento do recurso: APLICAÇÃO DE SALDO REMANESCENTE DO ANO ANTERIOR

Aproveitamos a oportunidade para renovar os protestos de real apreço e distinta consideração.



---

**Ovidio José Alves de Andrade**  
Presidente do Conselho Diretor



## IMAGENS DO QUARTO FEMININO

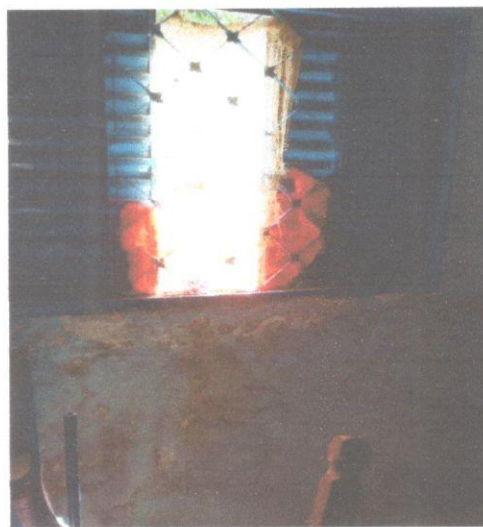
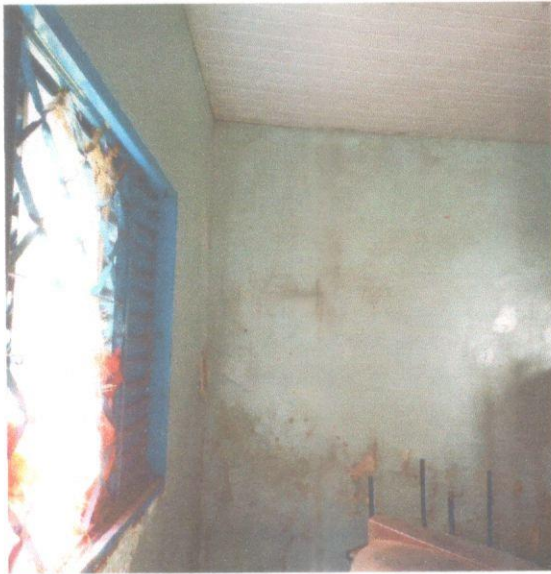

5



## IMAGENS DO BANHEIRO FEMININO



9



## IMAGENS DA CAIXA D'ÁGUA

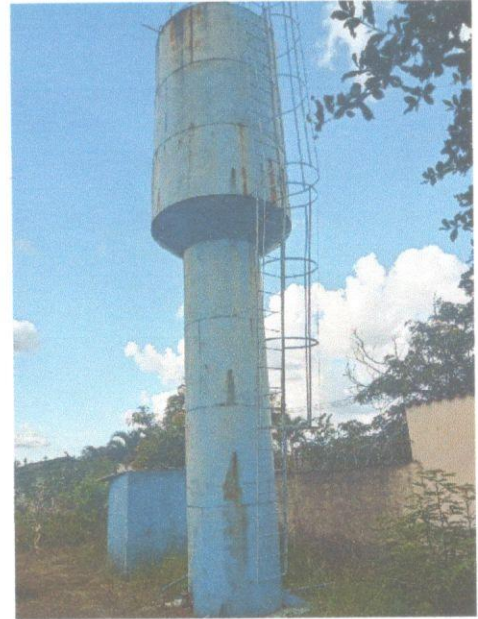
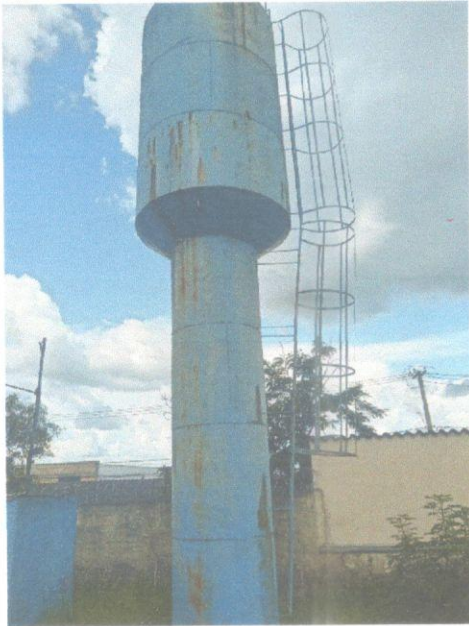

9



## RELATÓRIO TÉCNICO

Franca, 22 de Março de 2.022.

### **IDENTIFICAÇÃO:**

INTERESSADO: Abrigo Provisório.

PROPRIETÁRIO: Prefeitura Municipal de Franca - SP

LOCAL: Av Dom Pedro I nº 5549 Vila Gosuen – Franca - SP

ASSUNTO: Troca da caixa d'água

### **DADOS TÉCNICOS:**

Os dados técnicos foram obtidos através de vistoria técnica in loco com o acompanhamento da Elisângela Imaculada Barbosa de Oliveira Coordenadora do abrigo.

### **OBJETIVO DO TRABALHO:**

Atendimento a solicitação feita pela Secretária de Ação Social, Sr<sup>a</sup> Gislaíne Alves Liporoni Peres.

### **CONDIÇÕES E CONCLUSÃO FINAL:**

Em resposta a solicitação feita pela Secretária de Ação, Sr<sup>a</sup> Gislaíne Alves Liporoni Peres, constatei que no local a solicitação procede, a caixa d'água fabricada em estrutura metálica tipo taça está em condição deplorável, não digna para estocar água com a finalidade de uso doméstico, está enferrujada com vazamentos diversos por furos existentes, proveniente de ferrugem na sua parede.

**CONCLUSÃO FINAL:** Concluí que é necessário fazer a substituição do referido reservatório por outro com volume de 20.000L.

**OBS 01:** Concluí ainda que o reservatório deverá ser diferente do existente; deverá ter menor altura e maior diâmetro para ter uma melhor chegada da água fornecida pela Sabesp, pois os reservatórios da Sabesp fica ali próximo, praticamente no mesmo nível.

**OBS 02:** O reservatório deverá ser de Fibra com medidas bruta diâmetro de 2,95m e altura de 3,17m totalizando um volume de 20.000L. Poderá comprar de qualquer marca, o que encontrar no mercado; desde que tenha a capacidade de 20.000L.

DEPARTAMENTO DE PROJETOS  
ARQUITETÔNICOS

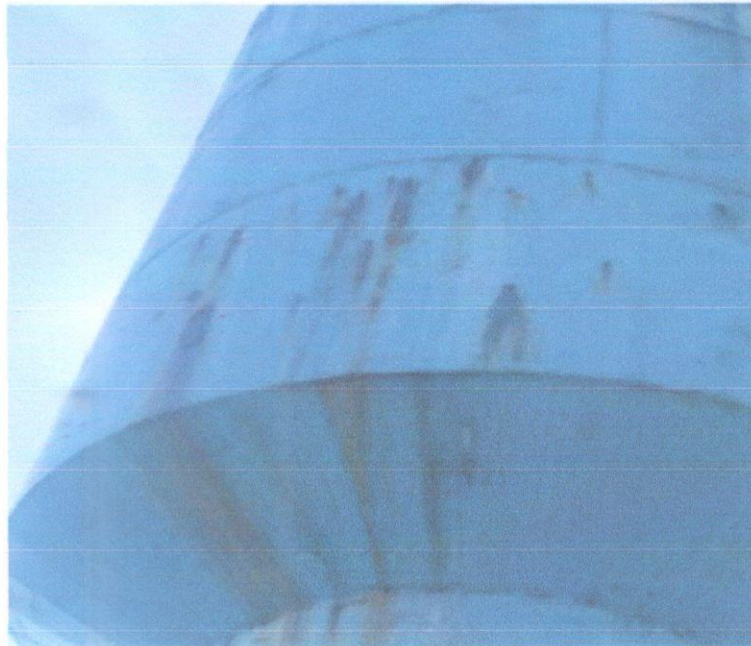

**Foto: Mostrando vazamentos, furos causados por ferrugem**

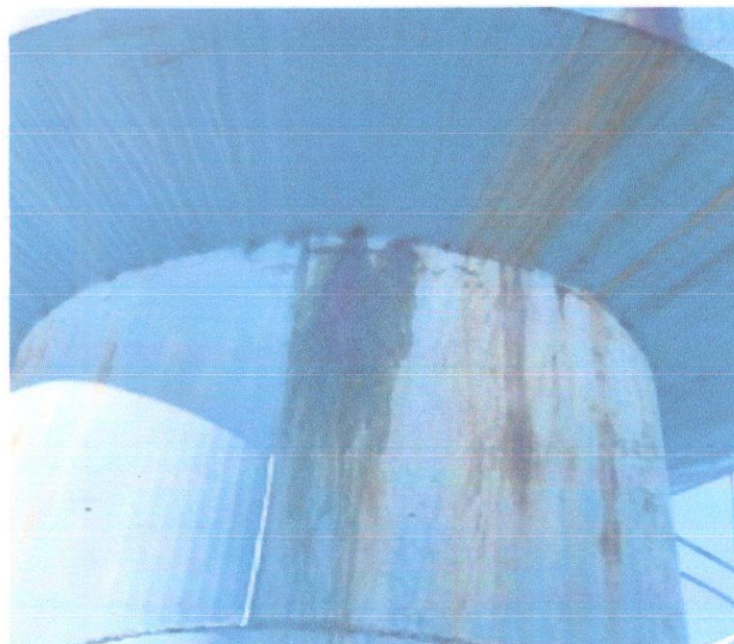

**Foto: Mostrando vazamentos, furos causados por ferrugem**



**DEPARTAMENTO DE PROJETOS  
ARQUITETÔNICOS**

Era o que havia para relatar.

Atenciosamente,



Eng. Civil. Renildo Balduino Carrijo  
Secretaria de Infraestrutura

**RELATÓRIO FOTOGRÁFICO:**



**Fotos: Mostrando vazamentos, furos causados por ferrugem**



**DELIBERAÇÃO GESTORA DE PARCERIA**

**OBJETO:** Serviço de Proteção Social Especial – Acolhimento Institucional para Adultos e Famílias – Modalidade Abrigo Institucional

**PROPONENTE:** Pastoral do Menor e Família da Diocese de Franca – PAMEN

**TERMO DE COLABORAÇÃO N° 0151/2018 – PROCESSO N° 024144/2018**

A OSC apresentou proposta de aplicação dos valores não utilizados durante o exercício de 2021, realizou a alteração no Plano de Trabalho. A justificativa está bem fundamentada, com foco na qualidade de atendimento prestado à população em situação de rua atendida, o plano de aplicação financeira está coerente com a proposta, sendo assim, manifesto-me favorável ao apostilamento referente ao uso do recurso remanescente do exercício anterior no valor de R\$70.000,00.

Franca, 22 de março de 2022.

  
Ana Paula Pinto Marafiga Ribeiro  
Gestora de Parceria

Franca - SP, 18 de maio de 2022.

**Ofício nº 007/2022**

**Assunto: CAIXA D'ÁGUA – ABRIGO PROVISÓRIO**

*Cópia*

Por meio do presente Ofício a OSC Pastoral do Menor e Família da Diocese de Franca, inscrita no CNPJ nº 56.885.262/0002-16, localizada à Avenida Dom Pedro I, nº 5.549, Vila Gosuen, CEP 14.409-180, Franca/SP, solicita a autorização para manter a execução da troca da Caixa d'água, conforme o Apostilamento 002/2022. O documento de Apostilamento 002/2022 fez o pedido de troca da Caixa d'água que abastece o Abrigo Provisório, devido a mesma está condenada, porém foi necessário um Relatório Técnico do Departamento de Projetos Arquitetônico (segue em anexo), feito por um engenheiro da Secretaria de Infraestrutura da Prefeitura Municipal de Franca. Neste documento foi constatado a necessidade substituir a atual e colocar outra Caixa d'água com o volume de 20.000 litros. Neste caso a previsão de gastos para a troca da Caixa d'água que havia sido levantada anteriormente no Apostilamento 002/2022, saiu fora do orçamento, sendo necessário utilizar por volta de uns R\$ 18.000,00 a mais do que o previsto.

Diante do exposto, é o presente para requerer autorização do Órgão Gestor de Assistência Social, para que o recurso apontado pela Prestação de Contas, referente ao exercício de 2021, já reservada a provisão com RH, seja remanejado para dar continuidade na Troca da Caixa d'água, visando oferecer melhores condições para todos os acolhidos.

Aproveitamos a oportunidade para renovar os protestos de real apreço e distinta consideração.

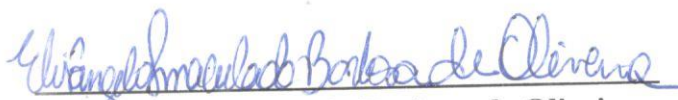

**Elisângela Imaculada Barbosa de Oliveira**

Á serviço da coordenação

Abrigo Provisório/Casa de Passagem

**Senhora Gislaine Liporoni Peres**  
**Secretária Municipal de Ação Social**

**Com cópia para a Gestora de Parcerias**  
**Ana Paula Pinto Marafiga Ribeiro**

**Com cópia para a Diretora da Proteção Social Especial**  
**Iara Flávia Afonso Guimarães**

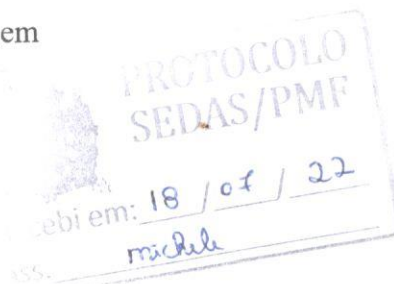

**DELIBERAÇÃO GESTORA DE PARCERIA**

**OBJETO:** Serviço de Proteção Social Especial – Acolhimento Institucional para Adultos e Famílias – Modalidade Abrigo Institucional

**PROPONENTE:** Pastoral do Menor e Família da Diocese de Franca – PAMEN

**TERMO DE COLABORAÇÃO N° 0151/2018 – PROCESSO N° 024144/2018**

A OSC por meio do Ofício 007/2022, apresentou justificativa quanto a utilização de recursos acima dos valores autorizados no apostilamento realizado em março/2022, pois o relatório técnico da Secretaria de Infraestrutura constatou a necessidade de substituição da Caixa D'água para uma com volume de 20.000 litros, e esta troca apresentou-se na prática acima dos valores orçados na ocasião da solicitação.

Considerando o relatório técnico de engenheiro da Secretaria Municipal de Infraestrutura, e a necessidade da troca da Caixa D'água, autorizo o remanejamento de recursos da provisão com RH, referente ao exercício de 2021 para complementar as despesas do apostilamento 02/2022.

Franca, 19 de maio de 2022.

  
Ana Paula Pinto Marafiga Ribeiro  
Gestora de Parceria

**X. ANEXO II - CUSTO FINANCEIRO DO SERVIÇO DE ACOLHIMENTO INSTITUCIONAL PARA ADULTOS E FAMÍLIAS - ABRIGO PROVISÓRIO**

**1 - RECURSOS HUMANOS - EQUIPE DE REFERENCIA**

QUANTIDADE	CARGO	CARGA HORÁRIA	VALOR DE REFERÊNCIA UNITÁRIO	CUSTO MENSAL	CUSTO ANUAL
1	COORDENADOR	44	R\$ 5.485,22	R\$ 9.837,35	R\$ 118.048,16
1	ASSISTENTE SOCIAL	30	R\$ 3.352,02	R\$ 5.848,54	R\$ 70.182,42
1	PSICOLOGO	30	R\$ 3.352,02	R\$ 5.827,27	R\$ 69.927,18
1	TERAPEUTA OCUPACIONAL	20	R\$ 2.234,68	R\$ 3.905,74	R\$ 46.868,84
5	<sup>1</sup> CUIDADORES	12POR36	R\$ 2.000,85	R\$ 20.369,35	R\$ 244.432,25
2	CUIDADORES NOTURNO	12POR36	R\$ 2.000,85	R\$ 9.348,25	R\$ 112.179,02
2	PORTEIRO DIURNO	12POR36	R\$ 2.000,85	R\$ 7.663,56	R\$ 91.962,74
1	AJUDANTE GERAL	44	R\$ 1.462,58	R\$ 3.471,41	R\$ 41.656,94
1	AUXILIAR ADMINISTRATIVO	44	R\$ 2.183,95	R\$ 4.233,77	R\$ 50.805,29
1	MOTORISTA	44	R\$ 2.000,85	R\$ 3.922,98	R\$ 47.075,77
1	<sup>2</sup> APRENDIZ	30	R\$ 857,05	R\$ 1.740,74	R\$ 20.888,90
<b>SUB TOTAL (1)</b>				<b>R\$ 76.168,96</b>	<b>R\$ 914.027,52</b>

**SERVIÇOS DE TERCEIROS**

**2 - SERVIÇOS DE TERCEIROS (PROFISSIONAIS CONTRATADOS TEMPORARIAMENTE P/O SERVIÇO)**

QUANTIDADE	TIPO DE SERVIÇO	CARGA HORÁRIA SEMANAL	VALOR DE REFERENCIA	CUSTO MENSAL	CUSTO ANUAL
2	PORTEIRO-VIGIA/ NOTURNO	12 POR 36	R\$ 5.041,45	R\$ 10.082,90	R\$ 120.994,80
<b>SUB TOTAL (2)</b>				<b>R\$ 10.082,90</b>	<b>R\$ 120.994,80</b>
<b>TOTAL GERAL: SOMA (1) + (2)</b>				<b>R\$ 86.251,86</b>	<b>R\$ 1.035.022,32</b>

**MATERIAIS DE CONSUMO**

**1 - MATERIAL ELÉTRICO E ELETRÔNICO**

TOTAL MENSAL R\$	96,00	CUSTO ANUAL	1.152,00
<b>SUB TOTAL (1)</b>		<b>1.152,00</b>	

**2 - MATERIAIS DE LIMPEZA E HIGIENE PESSOAL**

TOTAL MENSAL R\$	R\$ 3.240,15	CUSTO ANUAL	R\$ 38.881,80
<b>SUB TOTAL (2)</b>		<b>R\$ 38.881,80</b>	

**3 - MATERIAL DE PROTEÇÃO E SEGURANÇA**

TOTAL MENSAL R\$	R\$ 1.428,93	CUSTO ANUAL	17.147,20
<b>SUB TOTAL (3)</b>		<b>R\$ 17.147,20</b>	

**4 - MATERIAL EDUCATIVO E ESPORTIVO**

TOTAL MENSAL R\$	R\$ 5,17	CUSTO ANUAL	R\$ 62,00
<b>SUB TOTAL (4)</b>		<b>R\$ 62,00</b>	

**5 - MATERIAL DIDÁTICO E PEDAGÓGICO**

TOTAL MENSAL R\$	R\$ 78,18	CUSTO ANUAL	R\$ 938,14
<b>SUB TOTAL (5)</b>		<b>R\$ 938,14</b>	

**6 - CAMA, MESA E BANHO**

TOTAL MENSAL R\$	R\$ 372,00	CUSTO ANUAL	R\$ 4.464,00
<b>SUB TOTAL (6)</b>		<b>R\$ 4.464,00</b>	

**7 - MATERIAL - UNIFORMES, TECIDOS E VIAMENTOS**

TOTAL MENSAL R\$	R\$ 128,00	CUSTO ANUAL	R\$ 1.536,00
<b>SUB TOTAL (8)</b>		<b>R\$ 1.536,00</b>	

<sup>1</sup> Devido o serviço acolher pessoas com déficit de autonomia, considerando o aumento das 8 vagas no acolhimento em 2019 e a programação de férias anuais mantem-se na equipe mais um funcionario para cobrir a equipe de apoio (6 cuidadores, 2 porteiros, 1 motorista e 1 serviços gerais)

<sup>2</sup> Obrigatoriedade conforme Instrução Normativa 146/2018 e Notificação para cumprimento de cota de aprendizagem



8 - COMBUSTÍVEIS E LUBRIFICANTES AUTOMOTIVOS			
TOTAL MENSAL R\$	R\$	1.704,50	CUSTO ANUAL R\$ 20.454,00
			<b>SUB TOTAL (10) R\$ 20.454,00</b>

9 - MATERIAIS DE EXPEDIENTE E DE PROCESSAMENTO DE DADOS			
TOTAL MENSAL R\$	R\$	382,25	CUSTO ANUAL 4.587,00
			<b>SUB TOTAL (11) R\$ 4.587,00</b>
<b>SOMA (1) + (2) + (3) + (4) + (5) + (6) + (7) + (8) + (9) + (10) + (11)</b>			<b>TOTAL GERAL: R\$ 89.222,14</b>

**SERVIÇOS DE TERCEIROS - PESSOA FÍSICA OU JURÍDICA**

**1 - SERVIÇOS DE TERCEIROS - ENERGIA ELÉTRICA, ÁGUA E ESGOTO, COMUNICAÇÕES EM GERAL**

DESPESA	CUSTO MENSAL	CUSTO ANUAL
ENERGIA ELÉTRICA	R\$ 2.700,00	R\$ 32.400,00
ÁGUA E ESGOTO	R\$ 140,00	R\$ 1.680,00
TELEFONE/ INTERNET	R\$ 360,00	R\$ 4.320,00
CORREIOS	R\$ 5,00	R\$ 60,00
VALE FOTO	R\$ 5,00	R\$ 60,00
SERVIÇOS CONTÁBEIS	R\$ 1.000,00	R\$ 12.000,00
SISTEMA DE SOFTWARE	R\$ 80,00	R\$ 960,00
<b>SUB TOTAL (1)</b>	<b>R\$ 4.290,00</b>	<b>R\$ 51.480,00</b>

**2 - SERVIÇOS DE TERCEIROS - MANUTENÇÃO E CONSERVAÇÃO DE MÁQUINAS, EQUIPAMENTOS, VEÍCULOS E BENS MÓVEIS**

DESPESA	CUSTO MENSAL	CUSTO ANUAL
<sup>3</sup> MANUTENÇÃO E REPARO DO PRÉDIO	R\$ 1.626,66	R\$ 19.519,94
<sup>4</sup> MANUTENÇÃO E REPARO DO PRÉDIO	R\$ 7.500,00	R\$ 90.000,00
<sup>5</sup> DEDETIZAÇÃO e DESRATIZAÇÃO	R\$ 305,00	R\$ 3.660,00
MANUTENÇÃO DE EQUIPAMENTOS	R\$ 600,00	R\$ 7.200,00
MANUTENÇÃO DE VEÍCULO	R\$ 600,00	R\$ 7.200,00
<sup>6</sup> SEGURO DO VEÍCULO	R\$ 120,00	R\$ 1.440,00
<b>SUB TOTAL (2)</b>	<b>R\$ 10.751,66</b>	<b>R\$ 129.019,94</b>

**3 - SERVIÇOS DE TERCEIROS - SERVIÇOS TÉCNICOS PROFISSIONAIS**

DESPESA	CUSTO MENSAL	CUSTO ANUAL
<sup>7</sup> APRENDIZ CAPACITADOR - INTEGRAÇÃO EMPRESA/ESCOLA	R\$ 210,90	R\$ 2.530,80
<sup>8</sup> MEDICINA OCUPACIONAL (LTCAT, PCMSO, PPRA e PPP)	R\$ 340,00	R\$ 4.080,00
<b>SUB TOTAL (3)</b>	<b>R\$ 550,90</b>	<b>R\$ 6.610,80</b>

**4 - SERVIÇOS DE TERCEIROS - ALIMENTAÇÃO**

DESPESA	CUSTO UNITÁRIO	CUSTO MENSAL	CUSTO ANUAL
Aquisição de refeições preparadas (almoço e janta)	R\$ 12,22	R\$ 35.193,60	R\$ 422.323,20
Aquisição de cafés preparados (café da manhã e tarde)	R\$ 2,98	R\$ 8.582,40	R\$ 102.988,80
<b>SUB TOTAL (4)</b>	<b>R\$ 43.776,00</b>	<b>R\$ 525.312,00</b>	
<b>TOTAL GERAL: SOMA(1)+(2)+(3)+(4)</b>	<b>R\$ 59.368,56</b>	<b>R\$ 712.422,74</b>	

**5 - EQUIPAMENTOS E MATERIAIS PERMANENTE**

DESPESAS	QUANTIDADE	CUSTO MENSAL	CUSTO ANUAL
APARELHO DE CELULAR	1,00	R\$ 100,00	R\$ 1.200,00
COMPUTADOR COMPLETO	1,00	R\$ 250,00	R\$ 3.000,00
MAQUINA DE LAVAR ROUPA 14 KG	2,00	R\$ 400,00	R\$ 4.800,00
CAMA DE SOLTEIRO	10,00	R\$ 200,00	R\$ 2.400,00
<b>TOTAL</b>		<b>R\$ 950,00</b>	<b>R\$ 11.400,00</b>

<sup>3</sup> Manutenção e Reparo hidráulico, elétrico, alvenaria e pintura da estrutura física.

<sup>4</sup> Manutenção e reparo do quarto e banheiro da ala feminina, juntamente com a troca da Caixa d'água com recurso remanente de 2021.

<sup>5</sup> Dedetização e Desratização será programada conforme assistência técnica com a execução trimestral.

<sup>6</sup> O Seguro do Carro anual

<sup>7</sup> Custo da parceria entre OSC e Entidade qualificada em formação técnico profissional metódica para o cumprimento de cota de jovem aprendiz.

<sup>8</sup> Contratação de empresa em MEDICINA OCUPACIONAL, para emissão de laudos e exames inerente a área de saúde do trabalhador. (LTCAT - Laudo Técnico de Condições Ambientais do Trabalho, PCMSO - Programa de Controle médico de Saúde Ocupacional, PPRA - Programa de Prevenção de Riscos Ambientais e PPP - Perfil Profissiográfico Previdenciário)

<sup>9</sup> Equipamentos e Materiais Permanentes obsoleto, queimados, estragados e quebrados pelo tempo, sem condição de manutenção e de uso sendo necessário a aquisição de novos para repor. Assim garantir as condições mínimas de funcionamento do Serviço de Acolhimento.



XI ANEXO III - SÍNTESE DO CRONOGRAMA FINANCEIRO DO SERVIÇO - 2022													
SERVIÇO DE ACOlhIMENTO INSTITUCIONAL PARA ADULTOS E FAMÍLIAS - ABRIGO PROVISÓRIO													
DESCRIÇÃO	JANEIRO	FEVEREIRO	MARÇO	ABRIL	MAIO	JUNHO	JULHO	AGOSTO	SETEMBRO	OUTUBRO	NOVEMBRO	DEZEMBRO	TOTAL
RECURSOS HUMANOS	R\$ 86.251,86	R\$ 86.251,86	R\$ 86.251,86	R\$ 86.251,86	R\$ 86.251,86	R\$ 86.251,86	R\$ 86.251,86	R\$ 86.251,86	R\$ 86.251,86	R\$ 86.251,86	R\$ 86.251,86	R\$ 86.251,86	R\$ 1.035.022,32
MATERIAIS DE CONSUMO	R\$ 7.435,18	R\$ 7.435,18	R\$ 7.435,18	R\$ 7.435,18	R\$ 7.435,18	R\$ 7.435,18	R\$ 7.435,18	R\$ 7.435,18	R\$ 7.435,18	R\$ 7.435,18	R\$ 7.435,18	R\$ 7.435,16	R\$ 89.222,14
SERVIÇOS DE TERCEIROS - PESSOA FÍSICA E JURÍDICA	R\$ 59.368,56	R\$ 59.368,56	R\$ 59.368,56	R\$ 59.368,56	R\$ 59.368,56	R\$ 59.368,56	R\$ 59.368,56	R\$ 59.368,56	R\$ 59.368,56	R\$ 59.368,56	R\$ 59.368,56	R\$ 59.368,56	R\$ 712.422,74
EQUIPAMENTOS E MATERIAL PERMANENTE	R\$ 950,00	R\$ 950,00	R\$ 950,00	R\$ 950,00	R\$ 950,00	R\$ 950,00	R\$ 950,00	R\$ 950,00	R\$ 950,00	R\$ 950,00	R\$ 950,00	R\$ 950,00	R\$ 11.400,00
TOTAL GERAL	R\$ 154.005,60	R\$ 154.005,60	R\$ 154.005,60	R\$ 154.005,60	R\$ 154.005,60	R\$ 154.005,60	R\$ 154.005,60	R\$ 154.005,60	R\$ 154.005,60	R\$ 154.005,60	R\$ 154.005,60	R\$ 154.005,58	R\$ 1.848.067,20

FRANCA, 20 DE MAIO DE 2021

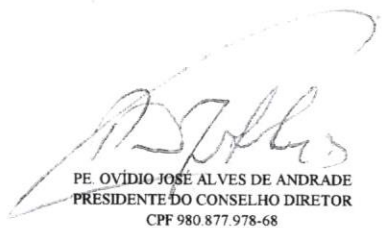

PE OVÍDIO JOSÉ ALVES DE ANDRADE  
PRÉSIDENTE DO CONSELHO DIRETOR  
CPF 980.877.978-68



ELISÂNGELA IMACULADA BARBOSA DE OLIVEIRA  
COORDENADORA  
CPF 215.449.838-83



Unidade: ABRIGO PROVISORIO

CNPJ: 56.885.262/0002-16



### XII. ANEXO IV - SERVIÇO DE ACOLHIMENTO INSTITUCIONAL PARA ADULTOS E FAMÍLIAS - ABRIGO PROVISÓRIO

#### RECEITAS

ORIGEM	MENSAL R\$	ANUAL R\$
Cofinanciamento do Fundo Municipal de Assistência Social	R\$ 146.505,60	R\$ 1.758.067,20
Saldo Remanescente 2021	R\$ 7.500,00	R\$ 90.000,00
Outros Recursos - Doações	R\$ 0,00	R\$ 0,00
<b>TOTAL:</b>	<b>R\$ 154.005,60</b>	<b>R\$ 1.848.067,20</b>

### XIII. ANEXO V - SERVIÇO DE ACOLHIMENTO INSTITUCIONAL PARA ADULTOS E FAMÍLIAS - ABRIGO PROVISÓRIO

#### PLANO DE APLICAÇÃO DOS RECURSOS DO FMS

Custeio: (Recursos Humanos, Material de Consumo e Serviços de Terceiros - Pessoa Física e/ou Jurídica):	R\$ 1.836.667,20	Um Milhão e setecentos e quarenta e seis mil e seiscentos e sessenta e sete reais e vinte centavos
Equipamentos e Material Permanente:	R\$ 11.400,00	Onze mil e quatrocentos reais

**VALOR TOTAL: R\$ 1.848.067,20 (Um milhão oitocentos e quarenta e oito mil e sessenta e sete reais e vinte centavos).**

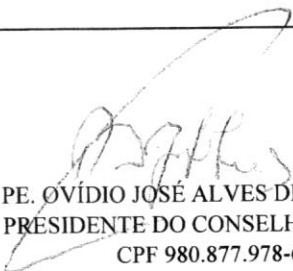
  
PE. OVIDIO JOSÉ ALVES DE ANDRADE  
PRESIDENTE DO CONSELHO DIRETOR  
CPF 980.877.978-68

  
ELISÂNGELA IMACULADA BARBOSA DE OLIVEIRA  
COORDENADORA  
CPF 215.449.838-83



[www.pastoralmenorfranca.com.br/contato](http://www.pastoralmenorfranca.com.br/contato)